

# Gör CSV-filen lättare att läsa

[www.evli.com](http://www.evli.com)

## 1. Välj: **Meny**



### Hur kan vi stå till tjänst?

- KAPITALFÖRVALTNING**  
Individuell placeringsstrategi i kombination med optimal allokering.  
[LÄS MER >](#)
- FONDER**  
Evlis framgångsrika fonder i olika tillgångsklasser. Vi hjälper dig att välja de fonder som passar din institutions placeringsstrategi.  
[LÄS MER >](#)
- CORPORATE FINANCE**  
Erfaren rådgivare inom M&A och kapitalmarknadsrelaterade transaktioner.  
[LÄS MER >](#)

## 2. Välj: **Fonder** (under Produkter)



### 3. Välj: FONDKURSER

Produkt > Fonder

## Fonder

En välskött diversifiering förbättrar förväntad avkastning på längre sikt.

**FONDKURSER**

### Evlis fonder är populärast bland finländska samfund

Vi sköter fonderna systematiskt och långsiktigt. Vår verksamhet baserar sig på kvantitativ forskningsinformation och utnyttjar evidensbaserade placeringsmetoder.

**FÖRETAGSOBLIGATIONER OCH ANDRA RÄNTOR**

Vårt sortiment omfattar europeiska företagsobligationer i alla maturitets- och soliditetsklasser, även utvecklande marknadens företagsobligationer i västliga valutor. Vi koncentrerar oss på bolag som har ett positivt kassaflöde och som minskar sin skuldsättningsgrad och förbättrar sin amorteringsförmåga. Evli är en av Europas ledande räntekapitalförvaltare.

[Läs mer >](#)

**GLOBALA AKTIER**

Vår portföljförvaltning följer en disciplinerad och systematisk policy med aktieurval från utvecklade länder. Vi placerar i förmodligt prisade bolag som har ett bra långsiktigt kassaflöde och en bra amorteringsförmåga. Evli har belönats som en av Europas bästa aktiekapitalförvaltare.

[Läs mer >](#)

**NORDISKA AKTIER**

Vår aktieplacering är baserad på djup företagsanalys och möten med företag. Vår portföljförvaltning placerar också i småföretag med betydande avkastningspotential med hjälp av sin långa marknads erfarenhet. Resultatet är pragmatiskt uppbyggda fonder där varje val av bolag är av betydelse.

[Läs mer >](#)

### 4. I slutet av sidan välj filen “Fondens värde (csv-filen)”

#### Fondkurser

Företagsobligations- och räntefonder									
Namn	Kod	Skapad	Uppskattning	Uppskattning	Uppskattning	Uppskattning	Uppskattning	Uppskattning	Uppskattning
1	2	3	4	5	6	7	8	9	10
EVLI Global	EVLI0000000000	0.00	21.05.2016	★★★★	0.00	0.00	0.00	0.00	0.00
EVLI Global Europe	EVLI0000000000	0.00	21.05.2016	★★★★	0.00	0.00	0.00	0.00	0.00
EVLI Global Emerging	EVLI0000000000	0.00	21.05.2016	★★★★	0.00	0.00	0.00	0.00	0.00
EVLI Global Europe	EVLI0000000000	0.00	21.05.2016	★★★★	0.00	0.00	0.00	0.00	0.00
EVLI Global Europe	EVLI0000000000	0.00	21.05.2016	★★★★	0.00	0.00	0.00	0.00	0.00
EVLI Global Europe	EVLI0000000000	0.00	21.05.2016	★★★★	0.00	0.00	0.00	0.00	0.00
EVLI Global Europe	EVLI0000000000	0.00	21.05.2016	★★★★	0.00	0.00	0.00	0.00	0.00
EVLI Global Europe	EVLI0000000000	0.00	21.05.2016	★★★★	0.00	0.00	0.00	0.00	0.00

Globala aktier									
Namn	Kod	Skapad	Uppskattning	Uppskattning	Uppskattning	Uppskattning	Uppskattning	Uppskattning	Uppskattning
1	2	3	4	5	6	7	8	9	10
EVLI Global	EVLI0000000000	0.00	21.05.2016	★★★★	0.00	0.00	0.00	0.00	0.00
EVLI Global	EVLI0000000000	0.00	21.05.2016	★★★★	0.00	0.00	0.00	0.00	0.00
EVLI Global	EVLI0000000000	0.00	21.05.2016	★★★★	0.00	0.00	0.00	0.00	0.00
EVLI Global	EVLI0000000000	0.00	21.05.2016	★★★★	0.00	0.00	0.00	0.00	0.00
EVLI Global	EVLI0000000000	0.00	21.05.2016	★★★★	0.00	0.00	0.00	0.00	0.00

Nordiska aktier									
Namn	Kod	Skapad	Uppskattning	Uppskattning	Uppskattning	Uppskattning	Uppskattning	Uppskattning	Uppskattning
1	2	3	4	5	6	7	8	9	10
EVLI Global	EVLI0000000000	0.00	21.05.2016	★★★★	0.00	0.00	0.00	0.00	0.00
EVLI Global	EVLI0000000000	0.00	21.05.2016	★★★★	0.00	0.00	0.00	0.00	0.00
EVLI Global	EVLI0000000000	0.00	21.05.2016	★★★★	0.00	0.00	0.00	0.00	0.00
EVLI Global	EVLI0000000000	0.00	21.05.2016	★★★★	0.00	0.00	0.00	0.00	0.00
EVLI Global	EVLI0000000000	0.00	21.05.2016	★★★★	0.00	0.00	0.00	0.00	0.00

Aktiefaktorer									
Namn	Kod	Skapad	Uppskattning	Uppskattning	Uppskattning	Uppskattning	Uppskattning	Uppskattning	Uppskattning
1	2	3	4	5	6	7	8	9	10
EVLI Global	EVLI0000000000	0.00	21.05.2016	★★★★	0.00	0.00	0.00	0.00	0.00

Utvecklingsmarknader									
Namn	Kod	Skapad	Uppskattning	Uppskattning	Uppskattning	Uppskattning	Uppskattning	Uppskattning	Uppskattning
1	2	3	4	5	6	7	8	9	10
EVLI Global	EVLI0000000000	0.00	21.05.2016	★★★★	0.00	0.00	0.00	0.00	0.00
EVLI Global	EVLI0000000000	0.00	21.05.2016	★★★★	0.00	0.00	0.00	0.00	0.00

Kapitalförvaltningsfonder									
Namn	Kod	Skapad	Uppskattning	Uppskattning	Uppskattning	Uppskattning	Uppskattning	Uppskattning	Uppskattning
1	2	3	4	5	6	7	8	9	10
EVLI Global	EVLI0000000000	0.00	21.05.2016	★★★★	0.00	0.00	0.00	0.00	0.00
EVLI Global	EVLI0000000000	0.00	21.05.2016	★★★★	0.00	0.00	0.00	0.00	0.00
EVLI Global	EVLI0000000000	0.00	21.05.2016	★★★★	0.00	0.00	0.00	0.00	0.00
EVLI Global	EVLI0000000000	0.00	21.05.2016	★★★★	0.00	0.00	0.00	0.00	0.00
EVLI Global	EVLI0000000000	0.00	21.05.2016	★★★★	0.00	0.00	0.00	0.00	0.00

[Redigera utvald csv-fil](#)

5. Öppna filen på din PC: välj "OK"

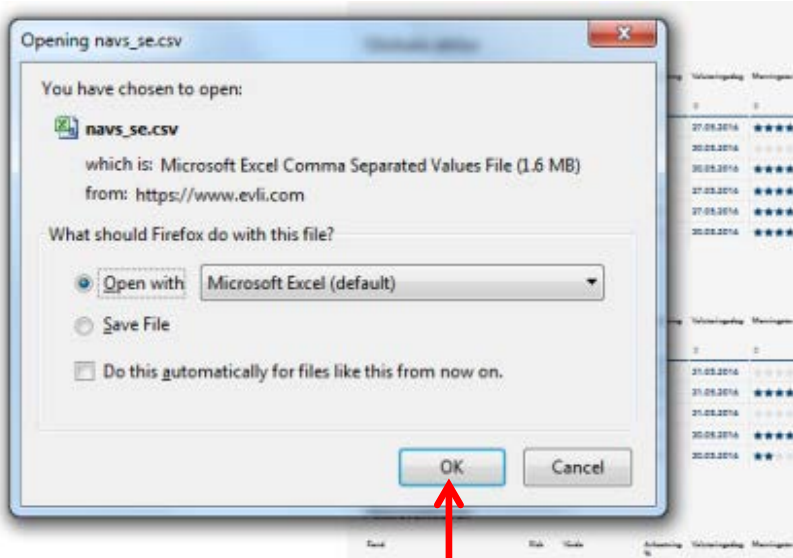

Filen ser ut som bilden nertill.

	A	B	C	D	E	F	G	H			
1	Date,Evli Emerging Frontier A,Evli Emerging Frontier B,Evli Eurooppa A,Evli Eurooppa B,Evli Yrityslaina B,Evli High Yield Yrityslaina B SEK,Evli Invest										
2	16.11.2015,	130.652,	136.103,	64.08,	119.556,	140.841,	250.687,	1386.134,	107.656,	191.576,	11
3	13.11.2015,	131.864,	137.366,	63.455,	118.391,	140.863,	250.726,	1386.427,	107.606,	191.487,	1
4	12.11.2015,	131.497,	136.983,	64.101,	119.596,	140.895,	250.783,	1386.656,	107.492,	191.284,	1
5	11.11.2015,	131.932,	137.437,	65.101,	121.462,	140.845,	250.694,	1386.23,	107.514,	191.322,	11
6	10.11.2015,	132.446,	137.972,	64.652,	120.623,	140.747,	250.52,	1385.317,	107.477,	191.257,	11
7	09.11.2015,	132.766,	138.305,	64.532,	120.4,	140.768,	250.558,	1385.576,	107.364,	191.056,	114
8	06.11.2015,	133.273,	138.833,	64.901,	121.089,	140.823,	250.654,	1386.184,	107.166,	190.703,	1
9	05.11.2015,	132.574,	138.106,	64.546,	120.426,	140.89,	250.774,	1386.869,	107.407,	191.133,	11
10	04.11.2015,	133.816,	139.399,	65.025,	121.319,	140.89,	250.774,	1386.893,	107.419,	191.154,	11
11	03.11.2015,	132.606,	138.138,	64.464,	120.274,	140.676,	250.393,	1384.826,	107.378,	191.082,	1
12	02.11.2015,	130.638,	136.088,	63.928,	119.273,	140.395,	249.893,	1382.257,	107.325,	190.987,	1
13	30.10.2015,	130.137,	135.567,	63.686,	118.821,	140.291,	249.708,	1381.205,	107.393,	191.108,	1
14	29.10.2015,	130.503,	135.947,	63.202,	117.919,	140.254,	249.643,	1380.879,	107.358,	191.046,	1
15	28.10.2015,	130.657,	136.108,	62.939,	117.427,	140.164,	249.481,	1379.996,	107.603,	191.481,	1
16	27.10.2015,	130.492,	135.936,	62.468,	116.549,	140.057,	249.292,	1379.009,	107.482,	191.267,	1
17	26.10.2015,	131.351,	136.831,	63.351,	118.196,	140.122,	249.407,	1379.731,	107.356,	191.041,	1
18	23.10.2015,	131.648,	137.141,	63.575,	118.615,	139.88,	248.976,	1377.362,	107.239,	190.833,	11

## 6. Välj: Kolumn A

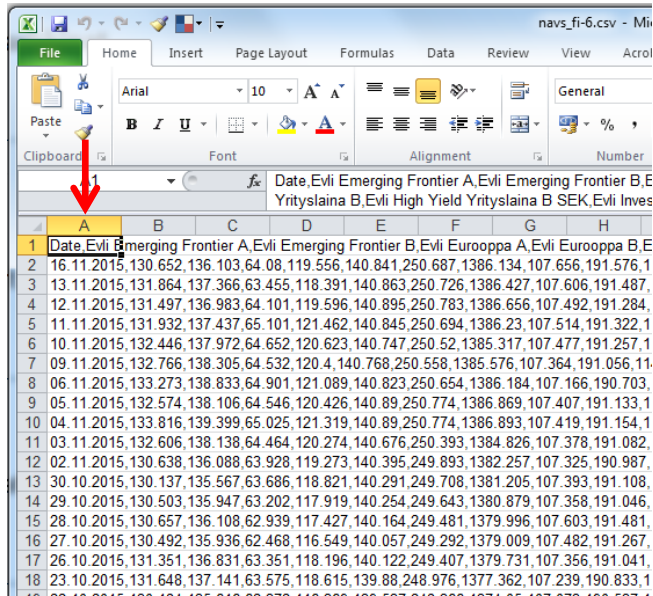

## 7. Välj: Data → Text to Columns → Next

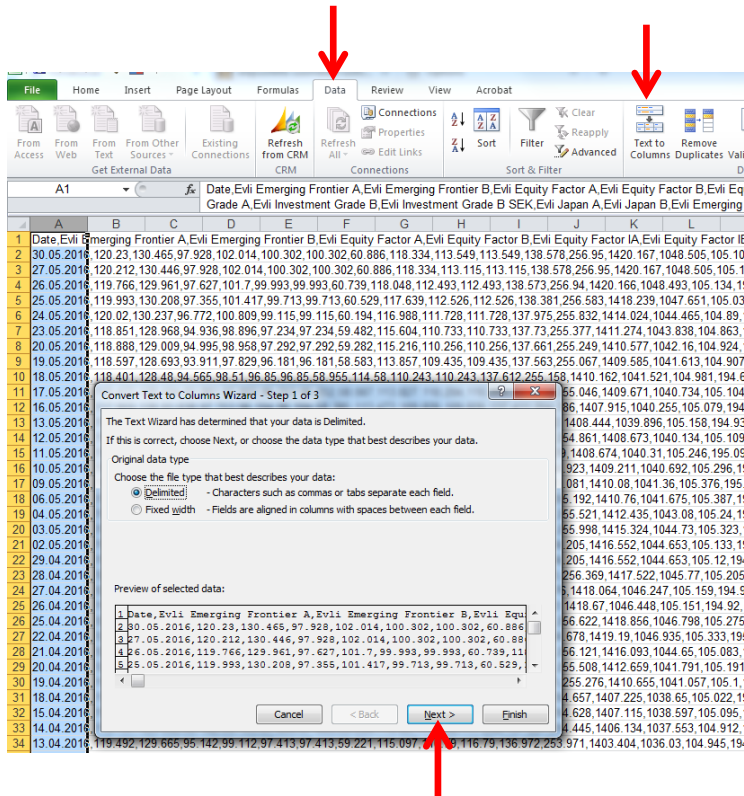

## 8. Välj: Rutan "Comma" och klicka på "Finish"

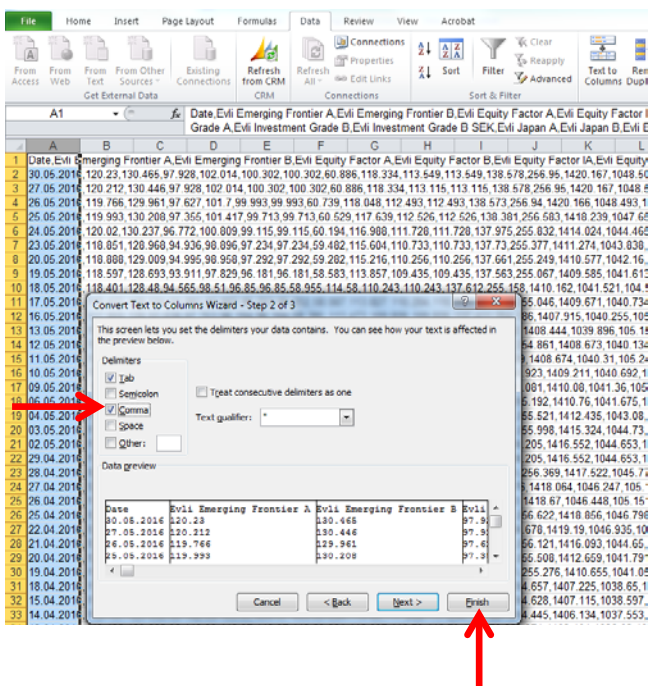

Fondernas namn och fondserierna visas på översta raden och datum i kolumnen längst till vänster.

Såhär enkelt är det att följa upp Evlifondernas värden från inledningsdatum framåt.

	A	B	C	D	E	F	G
1	Date	Evli Emerging Frontier A	Evli Emerging Frontier B	Evli Equity Factor A	Evli Equity Factor B	Evli Equity Factor IA	Evli Equity Factor IB
2	30.05.2016	120.23	130.465	97.928	102.014	100.302	100.302
3	27.05.2016	120.212	130.446	97.928	102.014	100.302	100.302
4	26.05.2016	119.766	129.961	97.627	101.7	99.993	99.993
5	25.05.2016	119.993	130.208	97.355	101.417	99.713	99.713
6	24.05.2016	120.02	130.237	96.772	100.809	99.115	99.115
7	23.05.2016	118.851	128.968	94.936	98.896	97.234	97.234
8	20.05.2016	118.888	129.009	94.995	98.958	97.292	97.292
9	19.05.2016	118.597	128.693	93.911	97.829	96.181	96.181
10	18.05.2016	118.401	128.48	94.565	98.51	96.85	96.85
11	17.05.2016	118.423	128.504	93.981	97.902	96.252	96.252
12	16.05.2016	117.959	128	93.838	97.753	96.104	96.104
13	13.05.2016	118.695	128.799	93.8	97.713	96.062	96.062
14	12.05.2016	118.697	128.801	93.448	97.347	95.702	95.702
15	11.05.2016	118.767	128.877	93.721	97.631	95.98	95.98
16	10.05.2016	118.499	128.587	94.1	98.026	96.368	96.368
17	09.05.2016	117.43	127.426	93.504	97.405	95.756	95.756
18	06.05.2016	117.922	127.961	93.082	96.965	95.322	95.322
19	04.05.2016	117.145	127.117	92.915	96.791	95.149	95.149